

"Los olivos" - OVALLE

684

ES COPIA FIEL



26	DONACION		N° 562.-	
28	La JUNTA DE VECINOS LOS OLIVOS, Rut. N°			<i>Legal</i>
ANOTADA	A	74.542.400-7 Organización Comunitaria de		REGISTRACION
29				AFS. 570 N° 388
FS. 10	N° 772	carácter territorial, con domicilio en Los		DEL AÑO 2011.
30				

DEL REPERTORIO Olivos, Comuna de Ovalle; FUNDACION EDUCA-

CIONAL PARA EL DESARROLLO INTEGRAL DEL

MENOR, Rut. N°70.574.900-0, persona jurídica

de derecho privado, con domicilio en Regi-

miento Coquimbo N° 989, La Serena; ILUSTRE

MUNICIPALIDAD DE OVALLE, Rut. N° 69.040.700-

0, con domicilio en calle Vicuña Mackenna N°

441, Ovalle, son dueños: en la siguiente

proporción: un 90,20%, equivalente a

6.133,61 metros cuadrados, para la primera

de las nombradas; un 6,04%, equivalente a

410,57 metros cuadrados, para la segunda de

las nombradas; y un 3,76%, equivalente a

255,82 metros cuadrados para la tercera de

las nombradas, del LOTE O PARCELA NUMERO

CATORCE DEL BIEN COMÚN F O TAMBIÉN

DENOMINADO LOTE F-CATORCE, de los en que se

subdividió el Bien Común F del Proyecto de

Parcelación Los Olivos, ubicado en Proyecto

de Parcelación Los Olivos, Cerrillos de

Tamaya, Comuna de Ovalle, Provincia de

Limarí, Cuarta Región, que de acuerdo al

plano agregado bajo el N° 490, al final del

Registro de Propiedad del año 2004, tiene

una superficie aproximada de 0,68 hectáreas

y los siguientes deslindes especiales:

Norte, con Lote N° F-Dieciséis y en parte

con Parcela N° 51, del Proyecto de

Parcelación Los Olivos; Poniente, con

Parcela N° 51 del Proyecto de Parcelación

ES COPIA FIEL

005



1 Los Olivos, callejón de por medio; Sur, con
2 Lote N° F-Once, camino público de por medio
3 y en parte con Lote F-Trece; Oriente, en
4 parte con Lotes F-Doce y F-Trece.- Lo
5 obtuvieron, la primera de las nombradas,
6 representada por don JOSE VILLALOBOS CERDA,
7 chileno, casado, agricultor, cédula nacional
8 de identidad N° 5.486.257-1; y por don
9 GABRIEL CISTERNAS VILLEGAS, chileno, casado,
10 agricultor, cédula nacional de identidad N°
11 10.103.990-0, ambos del mismo domicilio de
12 su representada; la segunda de las nombra-
13 das, representada por doña MARIA TERESA
14 GONZALEZ DEL RIO, chilena, soltera, emplea-
15 da, cédula nacional de identidad N°
16 5.650.353-6, del mismo domicilio de su
17 representada; la tercera de las nombradas
18 representada, por doña MARTA ELISA LOBOS
19 INSUNZA, chilena, casada, cédula nacional de
20 identidad N° 6.916.374-2, del mismo domi-
21 cilio de su representada, ad corpus, en el
22 estado que se encuentra actualmente, con
23 todos sus usos, derechos, costumbres y ser-
24 vidumbres, tanto activas como pasivas por
25 donación que le hizo el Juez Titular del
26 Primer Juzgado de Letras de Ovalle, doña
27 KAREN ANDREA ALFARO LOPEZ, chilena, abogado,
28 soltera, cédula nacional de identidad N°
29 8.597.775-K, con domicilio en calle Antonio
30 Tirado N° 140, Ovalle, en representación

legal de los copropietarios de los bienes
comunes del Proyecto de Parcelación Los
Olivos, en la suma de seis mil ochocientos
pesos (\$6.800); pagados al contado y en
dinero efectivo, según consta en la
escritura de Fs. 3.647 Repertorio N° 1.141,
de fecha 29 de Junio del 2010, otorgada ante
el Notario de esta ciudad, don Eugenio
Jiménez Larrain.- El dominio anterior se
encuentra inscrito: Parcela N° 1, a Fs. 163
N° 149 del año 1975; Parcela N° 2, a Fs.
627 vta. N° 836 del año 2001; Parcela N° 3,
a Fs. 220 N° 249 del año 2003; Parcela N° 4,
a Fs. 173 N° 159 del año 1975; Parcela N° 5,
a Fs. 2828 vta. N° 3084 del año 2002;
Parcela N° 6, a Fs. 2947 N° 3199 del año
2002; Parcela N° 7, a Fs. 1770 N° 574 del
año 2003; Parcela N° 8, a Fs. 152 N° 138 del
año 1975; Parcela N° 9, a Fs. 620 N° 847 del
año 1996 y a Fs. 2897 N° 2614 del año 1999;
Parcela N° 10, cancelada; Parcela N° 11, a
Fs. 2249 N° 1736 del año 1989; Parcela N°
12, a Fs. 1910 N° 667 del año 2003; Parcela
N° 13, a Fs. 2454 N° 1706 del año 1991;
Parcela N° 14, a Fs. 2943 N° 3195 del año
2002; Parcela N° 15, a Fs. 1103 N° 1461 del
año 2000; Parcela N° 16, a Fs. 1517 N° 1235
del año 1989; Parcela N° 17, a Fs. 2945 N°
3196 del año 2002; Parcela N° 18, a Fs. 2788
N° 3043 del año 2002; Parcela N° 19, a Fs.

ES COPIA FIEL

686



1	1281 vta. N° 1364 del año 2004; Parcela N°
2	20, a Fs. 1481 N° 1289 del año 1987; Parcela
3	N° 21, a Fs. 3594 N° 3582 del año 1999;
4	Parcela N° 22, a Fs. 811 N° 609 del año
5	1999; Parcela N° 23, a Fs. 490 N° 568 del
6	año 2002; Parcela N° 24, a Fs. 792 N° 396
7	del año 1986; Parcela N° 25, a Fs. 957 N°
8	988 del año 1988; Parcela N° 26, a Fs. 665
9	N° 612 del año 1980; Parcela N° 27, a Fs.
10	2882 vta. N° 3133 del año 2002; Parcela N°
11	28, a Fs. 2946 vta. N° 3198 del año 2002;
12	Parcela N° 29, a Fs. 647 N° 352 del año
13	1985; Parcela N° 30, a Fs. 1371, N° 814 del
14	año 1982; Parcela N° 31, a Fs. 4138 vta. N°
15	3750 del año 1998; Parcela N° 32, a Fs.
16	2958 N° 3210 del año 2002; Parcela N° 33, a
17	Fs. 3149 vta. N° 2934 del año 1999; Parcela
18	N° 34, a Fs. 170 N° 156 del año 1975;
19	Parcela N° 35, a Fs. 2827 N° 3082 del año
20	2002; Parcela N° 36, a Fs. 2932 vta. N° 1377
21	del año 1983; Parcela N° 37, a Fs. 2957 N°
22	3209 del año 2002; Parcela N° 38, a Fs. 1069
23	vta. N° 1416 del año 2000; Parcela N° 39, a
24	Fs. 884 vta. N° 1202 del año 2000; Parcela
25	N° 40, a Fs. 1192 N° 1121 del año 1975;
26	Parcela N° 41, a Fs. 1314 N° 1656 del año
27	2000; Parcela N° 42, a Fs. 468 N° 420 del
28	año 1978; Parcela N° 43, a Fs. 3018 N° 1881
29	del año 1995; Parcela N° 44, a Fs. 309 vta.
30	N° 390 del año 1996; Parcela N° 45, a Fs.

1	106 N° 126 del año 2003; Parcela N° 46, a
2	Fs. 148 N° 134 del año 1975 y a Fs. 5754
3	vta. N° 3520 del año 1996; Parcela N° 47, a
4	Fs. 2789 N° 3044 del año 2002; Parcela N°
5	48, a Fs. 3019 vta. N° 1882 del año 1995;
6	Parcela N° 49, a Fs. 146 N° 132 del año
7	1975; Parcela N° 50, a Fs. 3021 vta. N° 1883
8	del año 1995; Parcela N° 51, a Fs. 3765 N°
9	2623 del año 1996; Parcela N° 52, a Fs. 196
10	vta. N° 223 del año 1996; Parcela N° 53, a
11	Fs. 311 vta. N° 391 del año 1996; Parcela N°
12	54, a Fs. 199 N° 224 del año 1996; Parcela
13	N° 55, a Fs. 142 N° 128 del año 1975;
14	Parcela N° 56, a Fs. 857 N° 530 del año
15	1984; Parcela N° 57, a Fs. 1188 N° 1117 del
16	año 1975; Parcela N° 58, a Fs. 126 N° 112
17	del año 1975; Parcela N° 59, a Fs. 2927 vta.
18	N° 3180 del año 2002; Parcela N° 60, a Fs.
19	160 N° 146 del año 1975; Parcela N° 61, a
20	Fs. 171 N° 243 del año 1994; Parcela N° 62,
21	a Fs. 836 N° 1114 del año 1996; Parcela N°
22	63, a Fs. 465 vta. N° 433 del año 1995;
23	Parcela N° 64, a Fs. 166 N° 152 del año
24	1975; Parcela N° 65, a Fs. 2844 N° 3100 del
25	año 2002; Parcela N° 66, a Fs. 1158 N° 1244
26	del año 2004; Parcela N° 67, a Fs. 2790 N°
27	3045 del año 2002; Parcela N° 68, a Fs. 2928
28	vta. N° 3181 del año 2002; Parcela N° 69, a
29	Fs. 3505 vta. N° 2469 del año 1995; Parcela
30	N° 70, a Fs. 164 N° 150 del año 1975;

ES COPIA FIEL

687

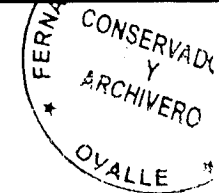

1 Parcela N° 71, a Fs. 358 N° 369 del año
 2 2004; Parcela N° 72, a Fs. 2858 N° 2941 del
 3 año 1998; Parcela N° 73, a Fs. 358 N° 369
 4 del año 2004; Parcela N° 74, a Fs. 5190 N°
 5 3220 del año 2003; Parcela N° 75, a Fs. 5192
 6 vta. N° 3221 del año 2003; Parcela N° 76, a
 7 Fs. 1445 N° 1157 del año 1988; Parcela N°
 8 77, a Fs. 1408 N° 807 del año 1995; Parcela
 9 N° 78, a Fs. 1996 N° 707 del año 2003;
 10 Parcela N° 79, a Fs. 838 vta. N° 1115 del
 11 año 1996; Parcela N° 80, a Fs. 105 N° 125
 12 del año 2003; Parcela N° 81, a Fs. 818 vta.
 13 N° 1001 del año 1994; Parcela N° 82 a Fs.
 14 107 N° 127 del año 2003; Parcela n° 83, a
 15 Fs. 965 vta. N° 992 del año 1988; Parcela N°
 16 84, a Fs. 2946 N° 3197 del año 2002; Parcela
 17 N° 85, a Fs. 3748 N° 2849 del año 1995;
 18 Parcela N° 86, a Fs. 2294 vta. N° 1047 del
 19 año 2003; Parcela N° 87, a Fs. 969 vta. N°
 20 810 del año 1993; Parcela N° 88, a Fs. 2828
 21 N° 3083 del año 2002; Parcela N° 89, a Fs.
 22 2929 vta. N° 3182 del año 2002; Parcela N°
 23 90, a Fs. 1391 vta. N° 1219 del año 1987;
 24 Parcela N° 91, a Fs. 1388 N° 1217 del año
 25 1987; Parcela N° 92, a Fs. 1390 N° 1218 del
 26 año 1987; Parcela N° 93, a Fs. 1393 vta. N°
 27 1220 del año 1987; Parcela N° 94, a Fs. 2927
 28 N° 3179 del año 2002, todas las inscrip-
 29 ciones del Registro de Propiedad.- Rol N°
 30 740-283.- Requirió don José Esmeraldo Villa-

1 lobos Cerda.- Ovalle, 10 de Febrero del
2 2011.-
3 Drs. \$ 6.300.-
4
5
6
7
8
9
10

CERTIFICO: Que la presente copia es conforme a la inscripción de Fs. 684 a Fs. 687 vta. N° 562 del Registro de Propiedad, del Conservador de Bienes Raíces de esta Capital de Provincia, correspondiente al año 2011.- En Ovalle a 11 de Febrero de 2011 a las 09:37 PM.-

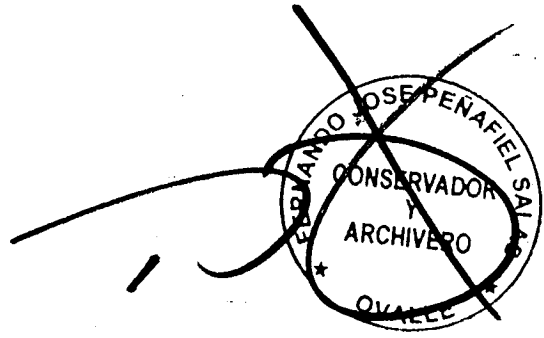

PARCELA N° 51

CALLEJON HOY CAMINO PUBLICO

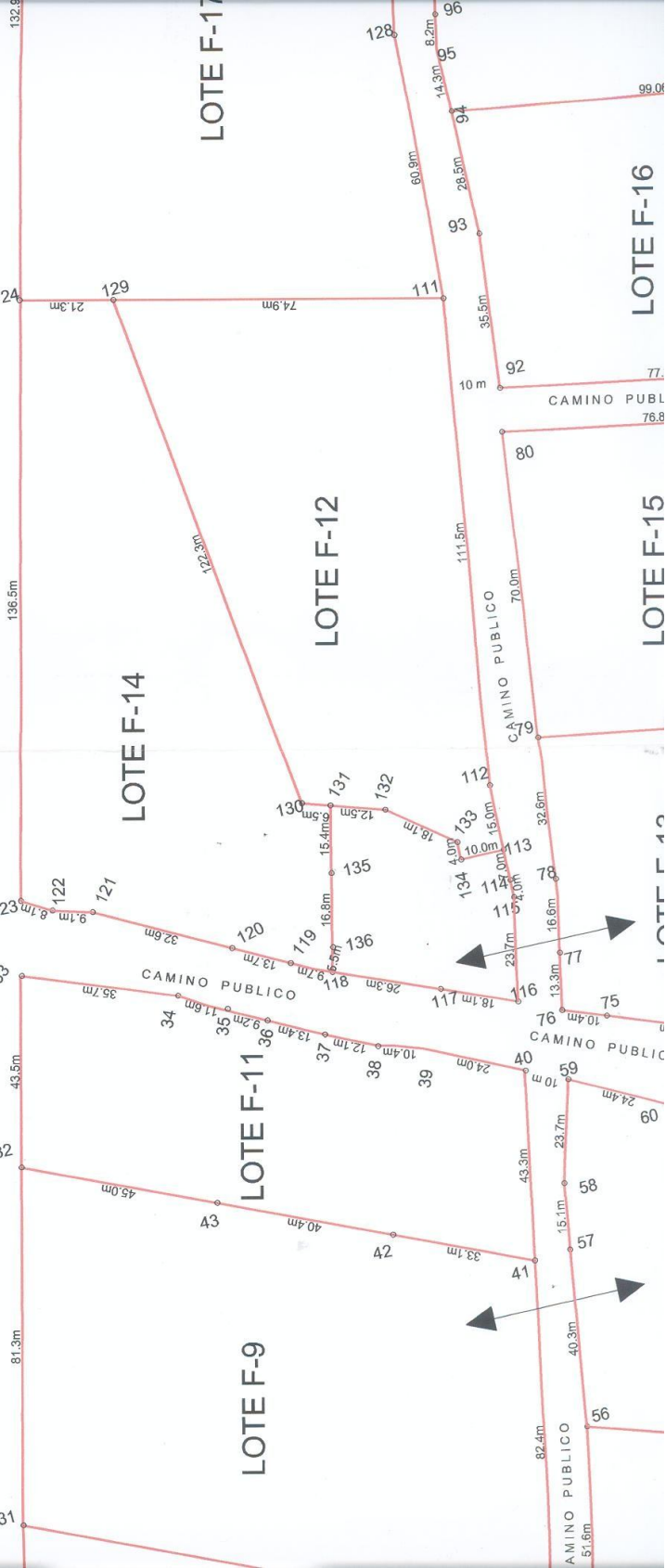

LOTE F-17

LOTE F-16

LOTE F-12

LOTE F-15

LOTE F-14

LOTE F-11

LOTE F-9

LOTE F-13

CAMINO PUBL
76.8

CAMINO PUBLICO

CAMINO PUBLICO

CAMINO PUBLICO

AMINO PUBLICO
51.6m

PARCELA N° 51

CALLEJON HOY CAMINO PUBLICO

LOTE F-14

Los Olivos - Ovalle



LOTE F-12

LOTE F-11

LOTE F-9

LOTE F-16

LOTE F-15

LOTE F-10

